

SITUACIÓN DEFICIENCIAS DETERMINADAS

PREVIO

DURANTE

POSTERIOR

DEPARTAMENTO:	Santa Rosa	MUNICIPIO:	Santa María Ixhuatán
NOMBRE DEL ESTABLECIMIENTO:	INEB de Telesecundaria	DIRECCIÓN DEL ESTABLECIMIENTO:	Aldea San Antonio
CÓDIGO DEL ESTABLECIMIENTO:	06-10-0017-45	FECHA:	5/11/2024



Foto 1: Área de los sanitarios en proceso



Foto 2: Área de la sustitución de piso de granito por cerámico



Foto 3: Área de la cocina, durante la sustitución de lámina

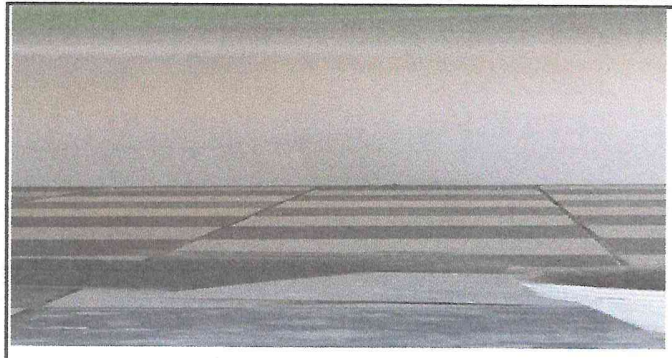

Foto 4: Cambio de piso cerámico en el corredor

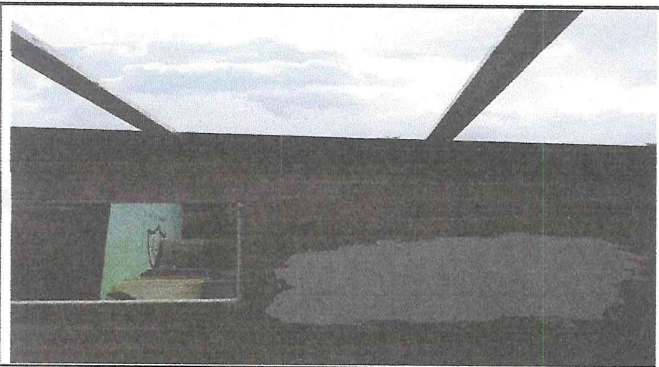

Foto 5: Cambio de piso de torta por piso cerámico



Foto 6:

Observación: Si es necesario se pueden agregar hojas adicionales y actualizar el número de hojas.

Griss Arselia Lemus Castañeda
Firma y sello del Presidente de la OPR

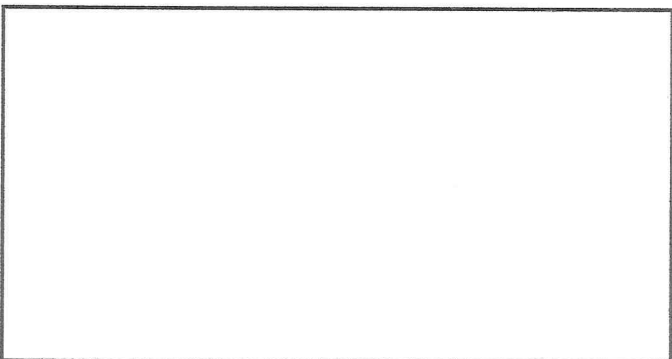

[Signature]
Firma y Sello Director Centro Educativo Público

